

חיש-קוד ל - SBO – הדפסת מדבקות ברקוד.

בעזרת תוכנת קומסל תוכל להדפיס מדבקות ברקוד.

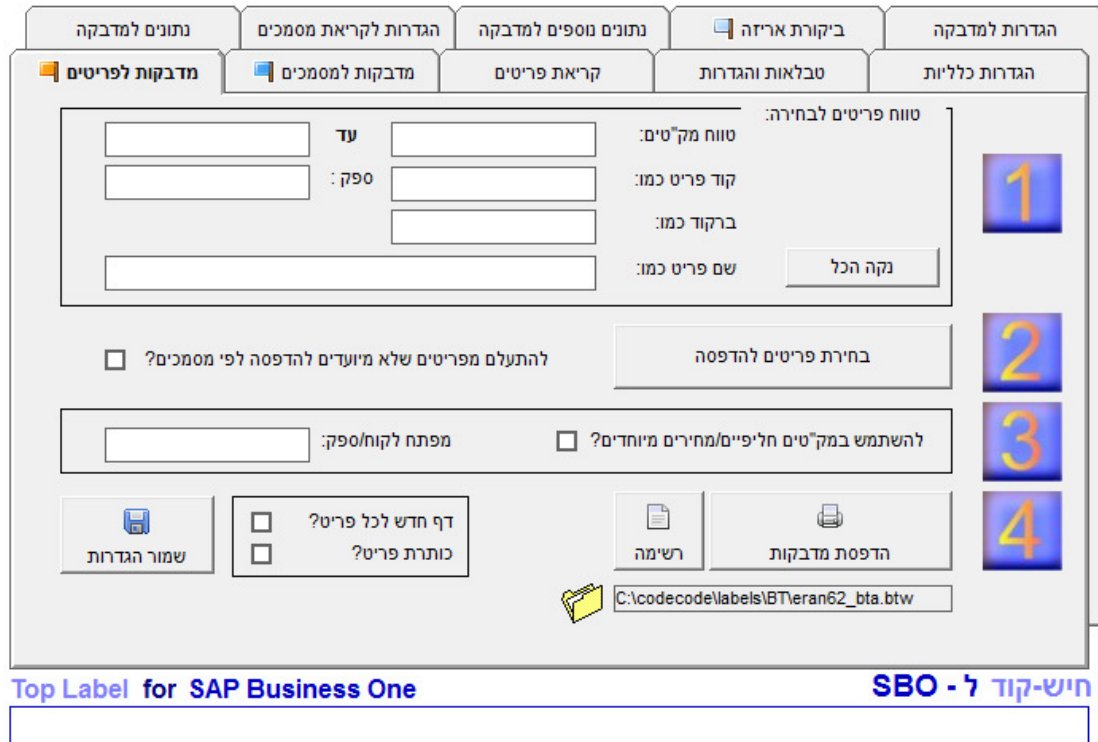

יש לשים לב ללשוניות בחלק העליון של המסך.

**הגדרות כלליות:**

- שם החברה :
- הדפסה באמצעות :
- קובץ המדבקה :
- מדבקת כותרת :
- מחיצת הגדרות :
- שמירת ההגדרות :
- לפי בחירה.
- בהתאם לתוכנת עיצוב המדבקות שמצורפת.
- המסלול המלא למדבקה שהוגדרה.
- המסלול המלא למדבקה שהוגדרה.
- רצוי להגדיר - c:\program files\kstmark
- בסיום יש ללחוץ על כפתור: "שמירת הגדרות".

**הגדרות התחברות ל - SBO:**

פעל בהתאם להנחיות של קומסל ובצע בדיקת תקינות.

### קריאת פריטים:

- טווח מקטי"ם:
- מקור שם הפריט:
- מקור מחיר הפריט:
- ברירת מחדל לעותקים:
- מק"טים חליפיים:
- מחירים מיוחדים:
- לקרוא את כל המחירוניים: סמן "כן".
- לדרוס פריטים:
- אפשר להשאיר ריק ללא הגבלה.
- סטנדרטי או לועזי.
- מחיר ברירת המחדל שיופיע במדבקה.
- כל מספר שתבחר, מומלץ לציין "1".
- סמן במידה וזה נחוץ. לדרוס? רצוי שלא.
- סמן במידה וזה נחוץ.
- השנוי אפשרי במסך "עריכת פריטים".

שמור הגדרות ושאב את הפריטים.

### עריכת פריטים:

- שנוי תאור הפריט:
- יעיל מאד כאשר שם הפריט מכיל גם עברית וגם אנגלית.

### מפתחות חליפיים:

- ברקוד חליפי:
- הטבלה שומרת את הנתונים הבאים:
- קוד הכרטיס,
- מפתח הפריט,
- מפתח הפריט החליפי,
- ברקוד חליפי, מוקלד בקומסל.

### בחירת משתנים למדבקה:

- למלא?
- שם המשתנה:
- ציין את המשתנים המיועדים להדפסה.
- במדבקה המוגדרת חייבים לדייק בשם המשתנה,
- כמובן באנגלית. נא לשים לב לאותיות גדולות וקטנות.
- לחץ ועבור לחלון הבא.
- שמור הגדרות:
- תבנית למחירים:

תבנית למחירים:

###,###,##0.00

הגדרה מתאימה להצגת מחירים עם אגורות דרך תוכנת העיצוב.

### מדבקות לפי פריטים:

- טווח פריטים לבחירה:
- בחירת פריטים להדפסה:
- מפתח לקוח/ספק:
- הדפסת מדבקות:
- הגבל לפי הצורך.
- בחר פריטים וקבע את מספר העותקים להדפסה.
- רצוי להקיש "בטל את כולם" לפני שמתחילים.
- יש למלא את השדה עם קוד הלקוח בהנה"ח במידה ורוצים להדפיס מחירים מיוחדים ומפתחות חליפיים.
- שלח להדפסה.

איתור פריט לפי תאור: ✖

שם פריט	עוקים	להדפיס?	מפתח פריט
Adaptor BNC Jack To Jack bulkhead insulated	1	<input checked="" type="checkbox"/>	#10125
חוט PVC #16 אדום 600V	1	<input type="checkbox"/>	PVC #16
10612-9(100)	1	<input type="checkbox"/>	612-9(100)
PLUG	1	<input type="checkbox"/>	I6-55S(SR)
	1	<input type="checkbox"/>	LP354770-
	1	<input type="checkbox"/>	_PW79990-
	1	<input type="checkbox"/>	_PW80000-
	1	<input type="checkbox"/>	_PW80010-
הרכבת מגרת RFU	7	<input checked="" type="checkbox"/>	I22A00000-
הרכבת מגרת MRU	1	<input type="checkbox"/>	I32A00000-
HFE160D-32S122 X2 - 1M	2	<input checked="" type="checkbox"/>	E160D-1M-
UT141FORM-32S246-53S101-26cm	1	<input type="checkbox"/>	*141-26cm-
סיוע בש"ע	1	<input type="checkbox"/>	XXXXXXXXXX-
MAIN OPERATION CABLE	1	<input type="checkbox"/>	
N type to N type 3mtr	1	<input type="checkbox"/>	31110009...
מסילות החלקה לכרטיסים מדלרין	1	<input type="checkbox"/>	XXXXXXXXXX...
N type to N type 2mtr	1	<input type="checkbox"/>	61110009...
שינויים ID FOR SUPER PUMA במגירה	1	<input type="checkbox"/>	11D00401.
לימוד וסיוע מכונת PCI	1	<input type="checkbox"/>	ELLEARN.

כרטיס פריט מתוך: SBO חיש קוד

ניתן לאתר פריט נחוץ להדפסה על פי הפרמטרים שמופיעים משמאל. המשתמש קובע את מספר ההעותקים. הקלקה על החץ האדום שמימין למפתח הפריט פותחת את דף המידע של הפריט. דף זה מתעדכן ומציג את כלל נתוני הפריט, הכל בדף html שטוח, נוח מאד להבנה.

לחילופין ניתן להדפיס כנגד מסמכים שהופקו ב- SAP Business One.

### בחירת סוגי מסמכים:

- סוג המסמך: סמן את סוגי המסמכים המתאימים לשאיבה.

### מדבקות לפי מסמכים:

- תאריכי המסמכים: הגבל הגבלה תחתונה.

- הגדרות מיוחדות: הספרור מתקדם בכל שאיבה.

- יש "לאפס את כולם" במעבר שנה או במידה ורוצים לחזור למסמכים שכבר הופקו כנגדם מדבקות.

- קריאת מסמכים: מתקבלת הודעה: "קריאת המסמכים הסתיימה"  
- בחירת מסמכים ושורות: בחלק העליון מופיע בכל שורה מסמך נפרד. המיון מוצג לפי האסמכתא של המסמך.

יש לסמן את המסמך המבוקש.

בחלק התחתון מופיעות שורות הפריטים של כל מסמך. אפשר לבטל סימון הדפסה או לשנות את מספר העותקים. לחץ על כפתור "סגור".

- הדפסת המדבקות: שלח להדפסה.

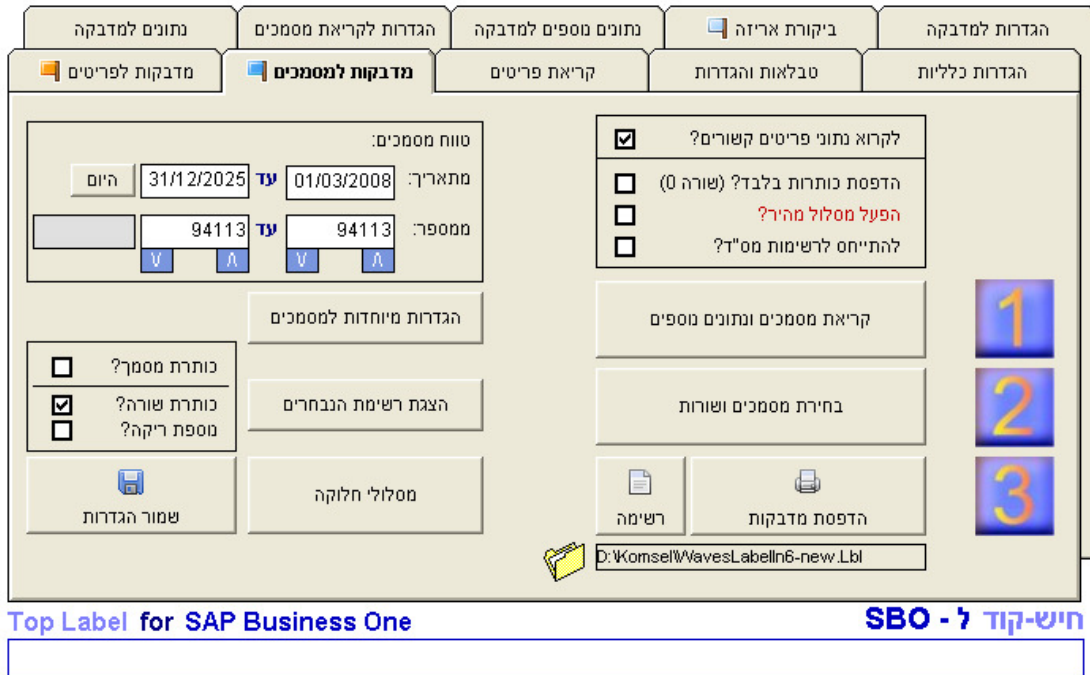

רוב המשתמשים מעדיפים לציין את האסמכתא של המסמך המבוקש בשדה "מספר".

התוכנה מציגה את הנתונים ומאפשרת הדפסה מיידית או שליטה ידנית על שורות הפריטים ומספר העותקים להדפסה.

ברוב המקרים עיצוב המדבקה נעשה בעזרת תוכנת עיצוב מדבקות שקומסל מספקת.

ניתן לבחור בין המדבקות המעוצבות לפני השליחה להדפסה. כל מדבקה מיועדת להדפסה במדפסת מוגדרת, כך שניתן להדפיס מדבקה א' במדפסת x ומדבקה ב' במדפסת y.

לדוגמה, אם יש צורך לשלוח דוגמאות ברקוד ליצרן בסין מכוונים מדבקה להדפסה במדפסת PDF שמייצרת קובץ. את הקובץ מצרפים למשלוח מייל, הכל ללא עלויות של הדפסה.

**נתונים נוספים למדבקה:**

מדבקות לפריטים	מדבקות למסמכים	קריאת פריטים	טבלאות והגדרות	הגדרות כלליות
נתונים למדבקה	הגדרות לקריאת מסמכים	<b>נתונים נוספים למדבקה</b>	ביקורת אריזה	הגדרות למדבקה

למלא	שם במדבקה	תאור	ביטוי	למלא	שם במדבקה	תאור
<input type="checkbox"/>	LineWeight1	משקל בשורה	if(isnull([TH].[PRM01]), ([CardName]), [TH].[PRM01])	<input type="checkbox"/>	EX1	ביטוי 1
<input type="checkbox"/>	LItemName	שם פריט בשורה	if(isnull([TH].[PRM01]), ([Address] & ', ' & [City]), [TH]	<input type="checkbox"/>	EX2	ביטוי 2
<input type="checkbox"/>	OrgCardPrice	מחיר לקוח מקורי	~if(isnull([TH].[PRM02]), ([Phone1]), [TH].[PRM02])	<input type="checkbox"/>	EX3	ביטוי 3
			if(isnull([titems].[SuppCatNum]),[titems].[ItemKey],[tit	<input type="checkbox"/>	EX4	ביטוי 4

שדה מקור	למלא	שם במדבקה	תאור	שדה מקור	למלא	שם במדבקה	תאור
I.PictureName	<input type="checkbox"/>	PRM12	שדה 12	I.U_CATNUM	<input type="checkbox"/>	PRM01	שדה 1
H.(SELECT C1.CELLUL	<input type="checkbox"/>	PRM11	שדה 11	(Select PDN1.Text From	<input type="checkbox"/>	PRM02	שדה 2
H.(SELECT C1.CARDFI	<input type="checkbox"/>	PRM10	שדה 10	H.U_street + ', ' + U_city	<input type="checkbox"/>	PRM03	שדה 3
H.(SELECT OCRD.CAR	<input type="checkbox"/>	PRM09	שדה 9	(Select ODLN.ADDRES	<input type="checkbox"/>	PRM04	שדה 4
I.(Select OITM.SalFactor	<input type="checkbox"/>	PRM08	שדה 8	H.ADDRESS2	<input type="checkbox"/>	PRM05	שדה 5
I.(Select OITM.PurFactor	<input type="checkbox"/>	PRM07	שדה 7	OITM.SWW	<input type="checkbox"/>	PRM06	שדה 6

שומר הגדרות

Top Label for SAP Business One שיש-קוד ל - SBO

משתמשים מתווכחים יותר משתמשים במסך נתונים נוספים למדבקה. דוגמה לשימוש בביטויים: שורת הפריט הראשונה במסמך כלשהו מקבלת בסאפ את הסיפורה אפס. על מנת להציג את השורה הראשונה עם הסיפורה "1" מקלידים בביטוי את המשפט הבא: "LineNum + 1". רצוי להשתמש בסימן "~" לפני כל ביטוי. זה מאפשר להדפיס עם אותם הגדרות גם מדבקות ע"פ פריטים. הסימן הזה נמצא במקלדת משמאל לסיפורה "1".

**שימוש בשדות UDF:**

קומסל מציגה ומאפשרת הדפסה לפי שדות UDF שהוקמו בטבלאות הבאות: פריטים, לקוחות, כותרת המסמך ושורות המסמך.

**שימוש בשאילתות בנויות:**

במקום להזדקק לשדות UDF ניתן לערוך שאילתה SQL מורכבת. לדוגמה השאילתה הבאה מדפיסה את השם של חשבון ההכנסה שמופיע בכל שורת מסמך: L.(Select A.AcctName From OACT A where A.AcctCode = L.AcctCode)

השאילתה הבאה מדפיסה את שם קבוצת ההשתייכות של הלקוח: H.(Select G.GroupName From OCRG G Where G.GroupCode = C.GroupCode)

## שמירת קונפיגורציה:

בלשונית טבלאות והגדרות :  
המסך הזה מכיל גם כפתורי שמירה וטעינה של כלל ההגדרות של התוכנה במסגרת קובץ או קבצים שיש לשמור אותם במחיצה שעוברת גיבוי שאופן תדיר.  
המתכונת הזו מאפשרת לשמור קונפיגורציה מתאימה לכמה מטלות שונות.  
כל מה שצריך לעשות הוא להטעין את הקובץ המתאים.

## ביקורת אריזה:

משתמשים במסך זה כאשר יש צורך לוודא שהכמות המיועדת להיכנס לאריזה אכן מדוייקת.

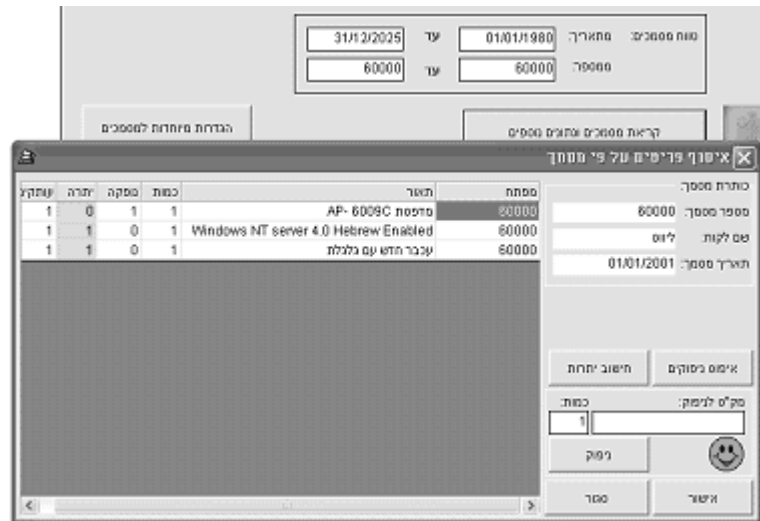

המשתמש מבצע קריאת ברקוד של כל מוצר שמוכנס לאריזה.  
התוכנה סופרת את מספר היחידות ומתריעה כאשר הכמות המוכנסת גולשת מעבר לתיכנון או כאשר מפתח הפריט הנסרק אינו מתאים לשורות.

לינק להורדת התוכנה לתקופת נסיון של 14 יום :

[http://komsel.co.il/download/kstmark\\_setup.exe](http://komsel.co.il/download/kstmark_setup.exe)

בברכה,  
מוטי סלע  
קומסל מערכות מידע בע"מ  
טל 04 - 9597701 פקס 04 - 9597702  
Sales@komsel.co.il 054 - 7733391